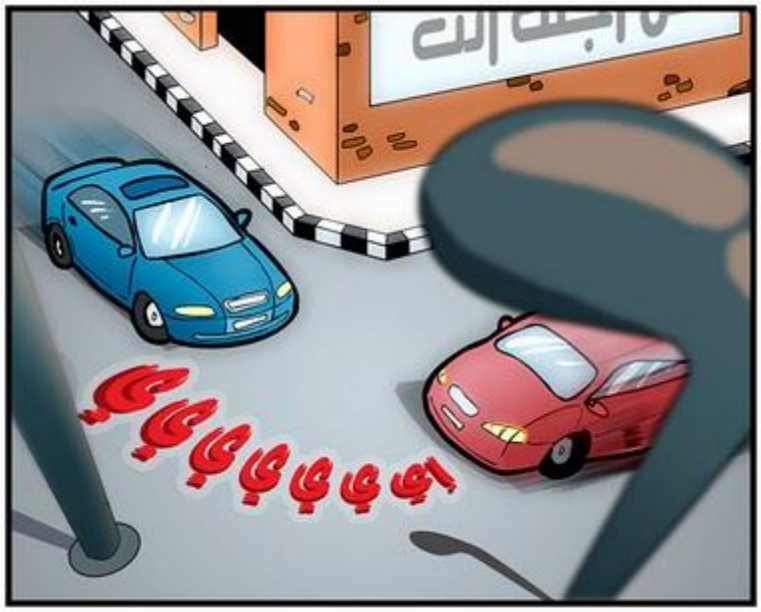
جي ي ي ي ي ي ي ي

بووووم

يا حيوان.. أنا حاوريك
أنا حاعلمك نسوق إزاي..
كفاية يا باشا.. إيدك حتورم!

أنا حاكلم مراد بيه.. مصيرك تعرف إنت بتكلّم مين!

ضربني وبهدلني يا أونكل مراد..
وبوظ عربيتي السبور الجديدة
اللي بتعجب أطز..
عاوزك تضربه أأأه!
أنا حعرف أربيك
يا متخلف!
الو..
أشرف بيه..
الحقني..

خير يا توتي.. أنا اللوا
أشرف عم توتي وحعرف
أربيك..
ألو.. مجدي بيه..
تعال أبوس ايدك..

آي ي ي ي ي ي ي

أنا كلمت الوزارة.. حيتصرفوا حالاً معاك.. بكره تبكي مش حارحم عنيك.. تشكي مش حسال عليك..

ألو..
من فضلك بسرعة
يا سليمان بيه..

أنت يا وقح بتهدد توتي وأشرف بيه؟..
أنت بطة ميتة..Dead Duck..
ألو كنت كونت؟..
بسرعة من فضلك..

ألو.. جودزيلا.. تعال بسرعة لو سمحت..
جووووووو..
أررررر!

بنااااااااااااه!
أررررررررر!

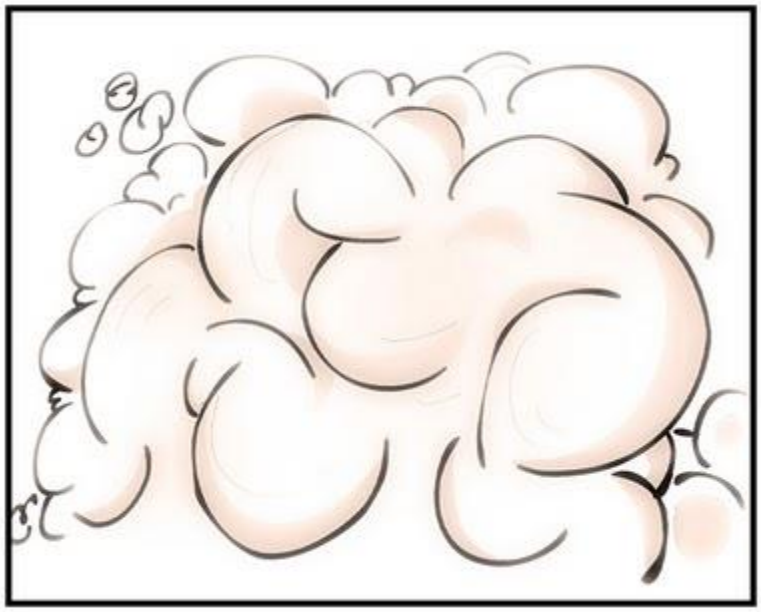

ياسنة سوخة..
هو البهوات
جرى لهم إيه؟

انقرضوا يا حضرة الصول.. مصر اتملت ديناصورات.. كل الديناصورات لازم تنقرض في الأخر، وتبقى الشبيات حارة الدماء زيي وزيك..
أني مش فاهم حاجة.. دناصور دي مركز الشهدا مش كده؟

اطهم.. البهوات نسوني إني كنت حاتغدى كشري ولا طعمية؟..
نقضيها بتنجان مخلل وخلاص..
أشرف حمدي